那覇港だより

な　は　みなと

令和元年（2019年）7月　第19号

目　次

1．「台湾・沖縄国際海上物流活性化セミナーin沖縄」開催について・・・・・・1

2．那覇港総合物流センターの完成について・・・・・・・・・・・・・・・・・・・2

3．那覇港管理組合議会会議録検索システムについて・・・・・・・・・・・・・・7

「台湾・沖縄国際海上物流活性化セミナーin 沖縄」を開催しました！

（企画建設部企画室）

那覇港管理組合は、台湾と沖縄県の国際海上物流の更なる活性化や、ＭＯＵ締結に基づく台湾港務株式会社(TIPC)と那覇港管理組合の交流促進及び長期的な提携関係の構築を目的として「台湾・沖縄国際海上物流活性化セミナーin 沖縄」を開催しました。

【セミナー概要】

主　催	沖縄県、那覇港管理組合
日　時	平成 30 年 11 月 12 日（月）14:00～18:30
場　所	沖縄かりゆしアーバンリゾート・ナハ
内　容	第一部「台湾・沖縄の国際海上物流セミナー」 第二部「商談会＆名刺交換会」 第三部「ビジネス交流会」
参加者	台湾企業（９社）、台湾物流団体(※GLCT)、ＴＩＰＣ　【21 名】 県内企業等（18 社）、沖縄県、那覇港管理組合　【39 名】

※GLCT（社団法人　台灣全球運籌發展協會（The Global Logistics Council of Taiwan））

台湾の海運業、航空運輸業、陸上輸送業、製造業などの国際的な物流事業者等で構成されている組織。

セミナー風景

商談会の様子

【セミナー成果】

商談会に参加した県内企業からは、「荷主や顧客へのサービス向上を目指すことを主なテーマに意見交換・情報交換ができた」、「具体的なビジネスの可能性について今後も継続的に交渉していきたい」などの声がありました。

また、今回参加した台湾企業が加盟しているGLCTは、台湾の海運業、航空運輸業などの国際的な物流事業者等で構成されている組織であることから、商談会等をとおして県内企業がGLCTを認知し、ネットワークを構築できたことは、当セミナーの大きな成果であると考えます。

那覇港総合物流センターの完成について

那覇港管理組合で整備を進めていました「那覇港総合物流センター」が、去る平成３０年１２月に完成し、令和元年５月１日開業しましたので施設概要を紹介します。

１. 計画概要

・所在地：那覇市港町１丁目 26 番１号（新港ふ頭地区内）
・工　期：平成 27 年 11 月～平成 30 年 12 月
・構造、階数
　物流棟：場所打ちプレストレストコンクリート造、３階建て
　ランプウェイ：鉄筋コンクリート造、３階建て
　事務所棟：鉄骨造７階建て
・敷地面積：26,400.73 ㎡
・のべ面積：45,828.35 ㎡（倉庫部面積：各階 10,495 ㎡、建物合計 31,485 ㎡）

２. 設計概要

総合物流センターは、物流棟１階、２階を冷凍・冷蔵対応倉庫、３階をドライ倉庫として計画し、各階の間仕切り壁を可動式とすることにより複数の区画の一体利用が可能な平面計画となっています。

また、敷地内通路に液状化対策としての地盤改良工事を行い、災害に強い物流センターとして整備を行っています。

３. 入居企業について

平成 30 年 9 月に運営事業者である「(株) 那覇港総合物流センター」と公有財産貸付契約を締結しております。

物流棟各階仕様	専用区画面積	入居企業	取扱貨物（予定）
3 階：ドライ専用	約 10,495 ㎡	沖縄港運㈱、マルエー物流㈱、琉球物流㈱	食品、飲料、雑貨等
2 階：冷凍・冷蔵・定温	〃	沖縄県黒砂糖協同組合、㈱沖縄急送、㈱琉球通運	沖縄黒糖、近海マグロ等
1 階：冷凍・冷蔵	〃	㈱ニチレイ・ロジスティックス九州	各種冷凍冷蔵食品

○平面計画図

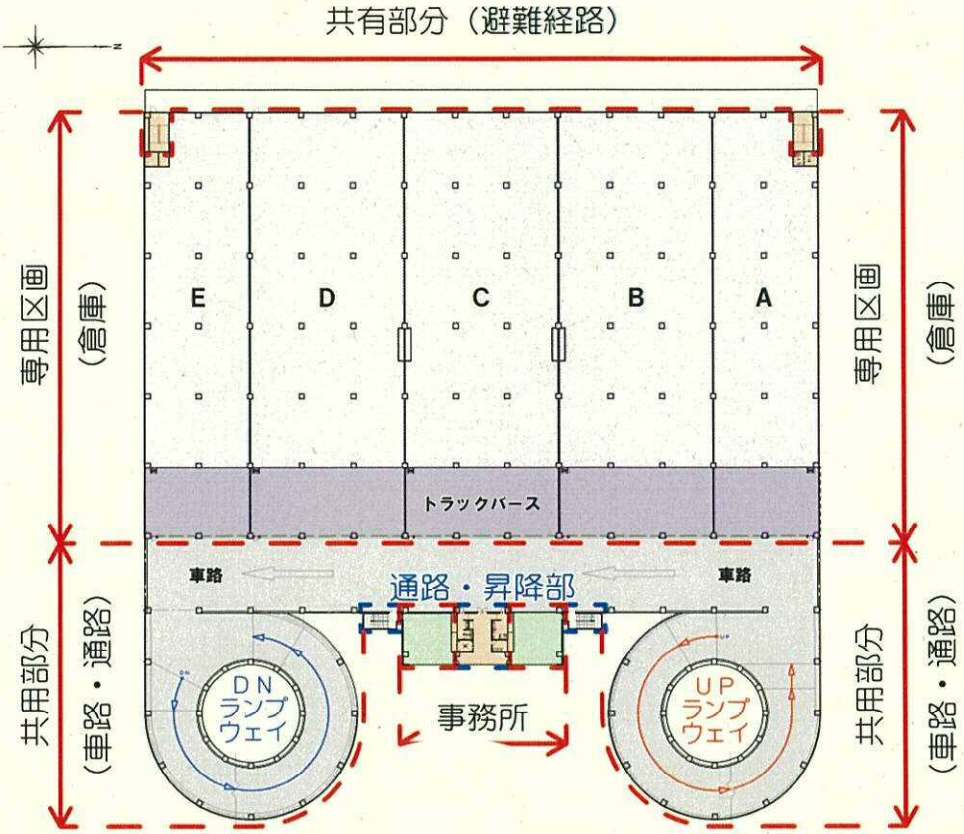
共有部分（避難経路）
専用区画
（倉庫）
E
D
C
B
A
トラックバース
車路
通路・昇降部
車路
共用部分
（車路・通路）
DN
ランプ
ウェイ
事務所
UP
ランプ
ウェイ

○断面計画図

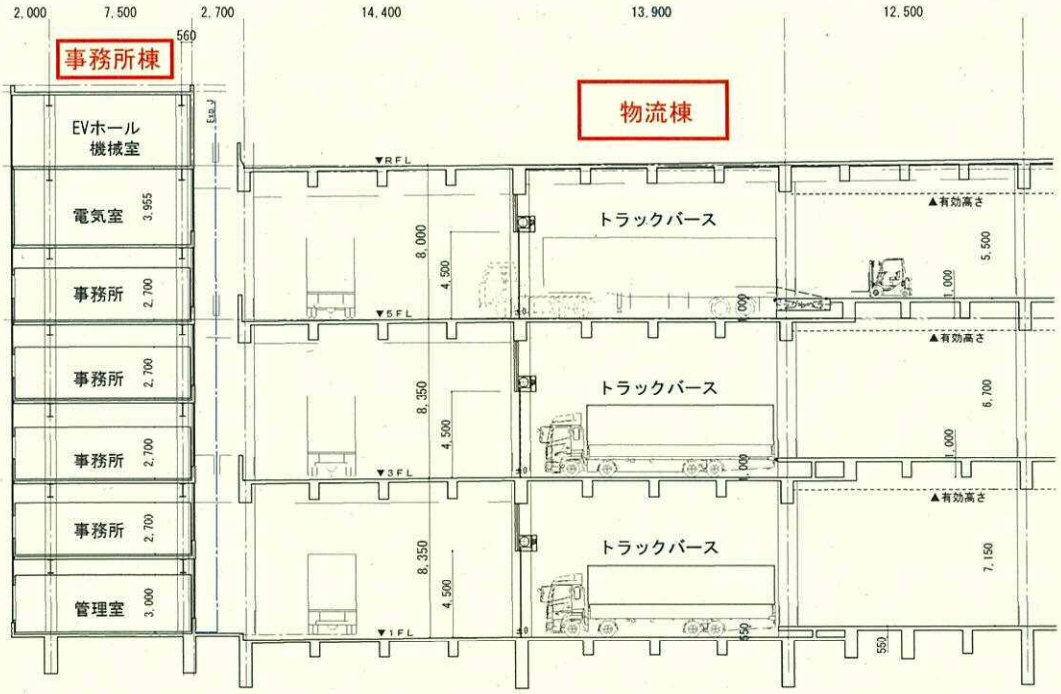
2,000
7,500
2,700
14,400
13,900
12,500
560
事務所棟
物流棟
EVホール
機械室
電気室
事務所
事務所
事務所
事務所
管理室
3,955
2,700
2,700
2,700
2,700
3,000
▼RFL
▼5FL
▼3FL
▼1FL
8,000
8,350
8,350
4,500
トラックバース
トラックバース
トラックバース
▲有効高さ
5,500
6,700
7,150
1,000
550

○東側全景（泊大橋より）

○西側全景

○西側全景（那覇国際コンテナターミナルより）

○事務所棟・ランプウェイ外観

○事務所エントランス

○高圧受変電設備

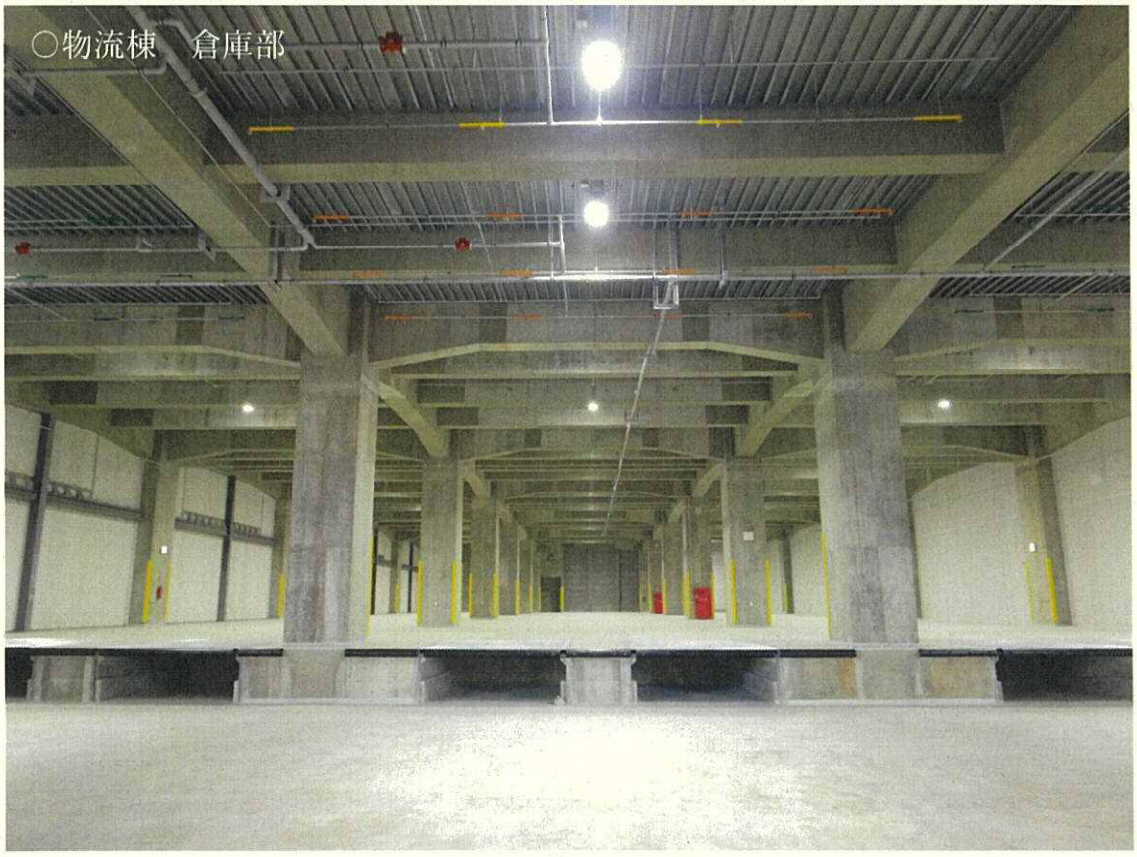
○物流棟　倉庫部

那覇港管理組合議会会議録検索システムについて

（議会事務局）

那覇港管理組合議会では、平成30年度12月から、那覇港管理組合議会会議録検索システムを公開しました。

議会情報のスムーズな公開を目的に、インターネットを利用した会議録の迅速な検索を可能とすることにより県民サービスや議員の活動の向上が図られるようになりました。キーワード（検索したい語句）の入力や発言者を選択するだけで、目的の会議録を検索することができます。

今後、随時、会議録データを追加していきますので利活用の程よろしくお願いします。

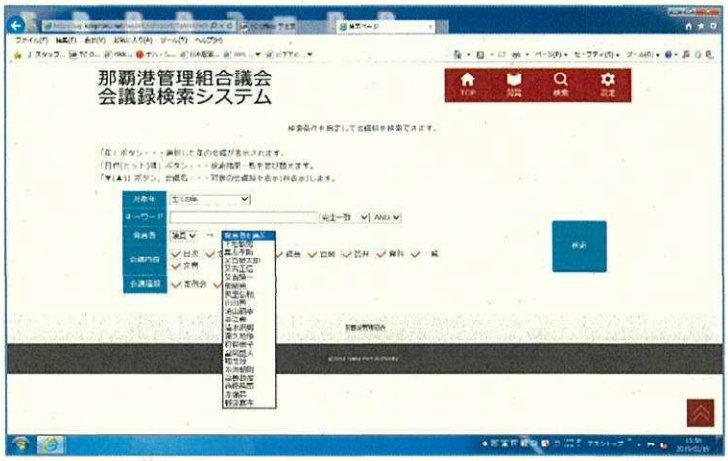

※会議録とは、議会の活動経過を、開会から閉会まで詳しく記録したもの。

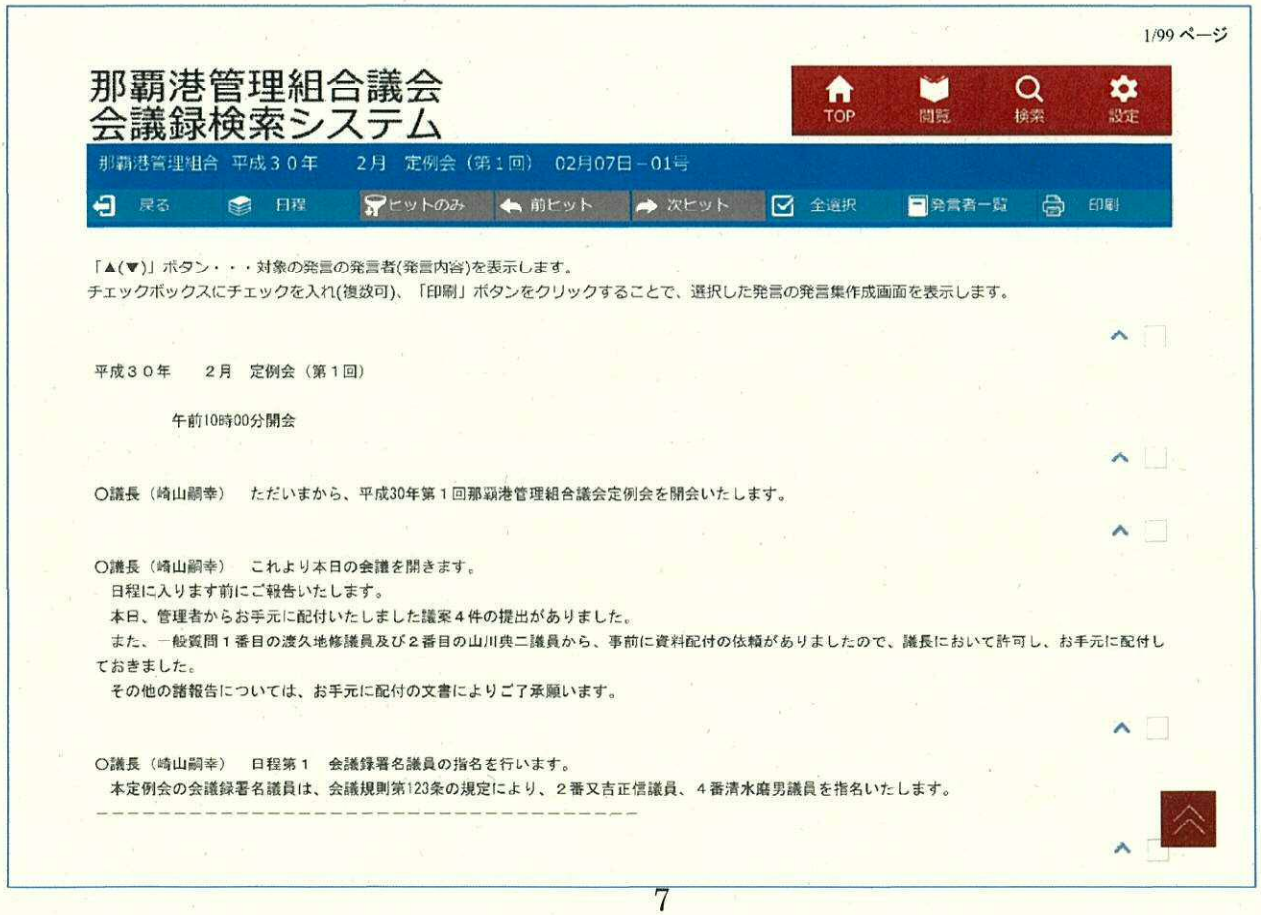

那覇港だよりに関するお問い合わせやご意見、情報の送り先
那覇港管理組合総務部総務課
〒900-0035　那覇市通堂町２番１号（那覇ふ頭船客待合所３階）
TEL:098-868-2578　FAX:098-868-2629
e-mail: kumiai@nahaport.jp